

Hazırlayan: Tuğba Can

Bu kitapçığın sahibi

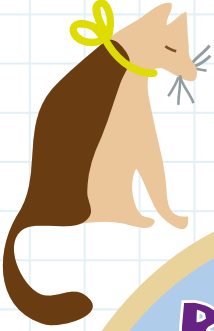
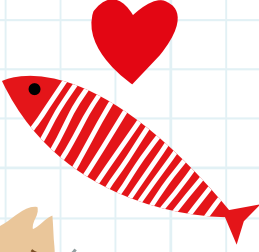

Belleğinizi  
Geliştirecek

14 ALIŞTIRMA

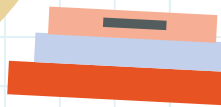
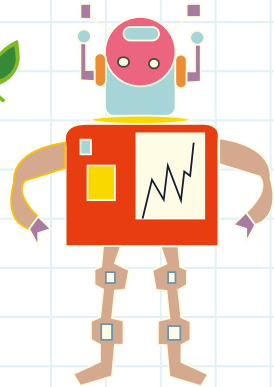

# 1

## Yeryüzünde Ne Çok Hayvan Yaşıyor

Bir dakika içinde aklınıza gelen tüm hayvanların adlarını yazarak sayfayı doldurabilir misiniz?

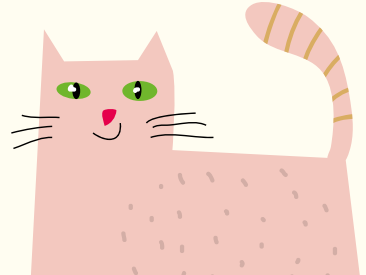
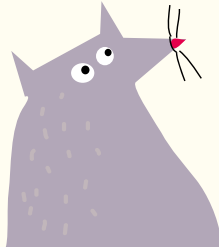
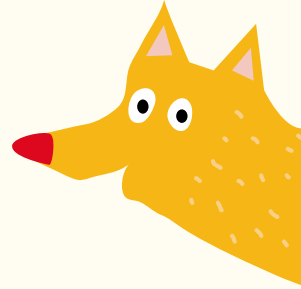
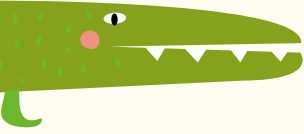
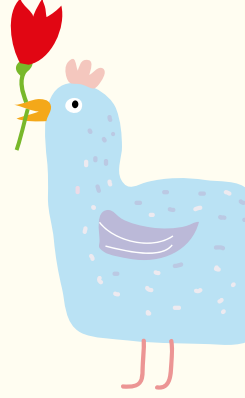

# 2

## Karmakarışık Bir Resim

Bir dakika boyunca yandaki resimlere bakın. Sonra da resimlerin üstünü bir kâğıtla kapatın ve aşağıdaki soruları yanıtlayın.

▼ Kaç hayvan vardı?

.....

▼ Kırmızı kaç meyve vardı?

.....

▼ Uçabilen kaç hayvan gördünüz?

.....

▼ Kedi ne renkti?

.....

▼ Afrika'ya özgü bir hayvan dikkatinizi çekti mi? Hangisi?

.....

▼ Dünya çiziminde Türkiye görünüyör müydü?

.....

▼ Birbirinin aynısı iki canlı gördünüz mü?

.....

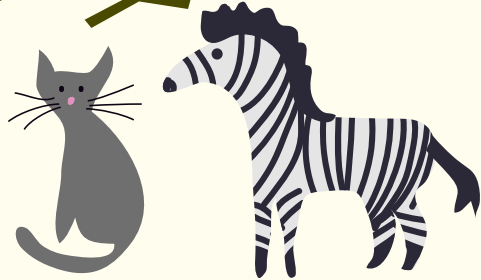
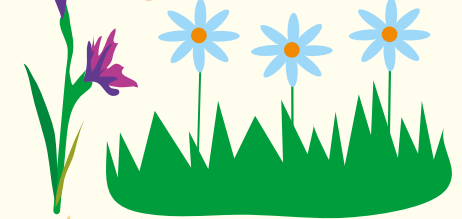



## Hangi Kardan Adam En Önce Eridi?

Burada beş kardan adam arkadaş görüyorsunuz. Aşağıdaki ipuçlarından yararlanarak bu kardan adamların hangi sırayla eridiklerini bulabilir misiniz?

Kırmızı Şapka, Kova Kafa'dan önce, Kuşsever'den sonra eridi. Puantiye, Püskül Kafa'dan önce ve Kova Kafa'dan sonra eridi.

Kırmızı Şapka

Kova Kafa

Puantiye

Püskül Kafa

Kuşsever

Yant: Kuşsever en önce erimiş. Sonra da sırayla Kırmızı Şapka, Kova Kafa, Puantiye ve Püskül Kafa erimişler.

# 4

## Kışın Simgeleri

Aşağıda kışı çağrıştıran nesnelere var.  
Bunları bulup işaretler misiniz?



# 5

## Uzay Kargosu

Bir kargo astronotu olduğunuzu varsayın. Gezegenlere ve Plüton'a gönderi var. Başlangıç'tan başlayıp dört doğru çizerek ilerleyeceğiniz bir rota çizin. Bu arada bütün gezegenlere ve Plüton'a da uğrayın!

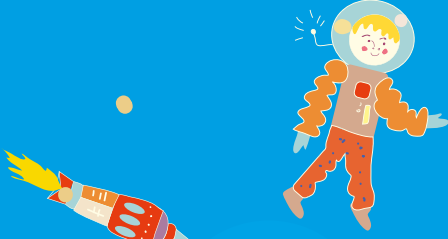

Başlangıç

Merkür



Venüs



Dünya



Mars



Uranüs



Neptün

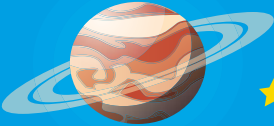

Satürn

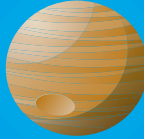

Jüpiter

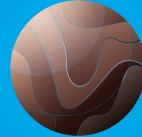

Plüton

Yanıt: İlk doğru Merkür'den başlayıp Uranüs'ten geçsin ve Plüton'a ulaşsın. İkinci doğru Plüton'dan başlayıp Jüpiter'den, Satürn'den geçsin ve biraz daha devam etsin. Çünkü üçüncü doğru çapraz bir şekilde Mars ve Venüs'ten geçecek. Üçüncü doğru Venüs'ten geçtikten sonra Dünya'nın yukarısında dörsün. Dördüncü doğru da üçüncü doğrunun bittiği yerden başlayıp Dünya'dan geçip Neptün'de bitsin.

# 6

## Teneke Robot Sayıları Öğreniyor

Dokuza bölünebilen sayıları işaretleyerek acemi teneke robota yardım edebilirsiniz.

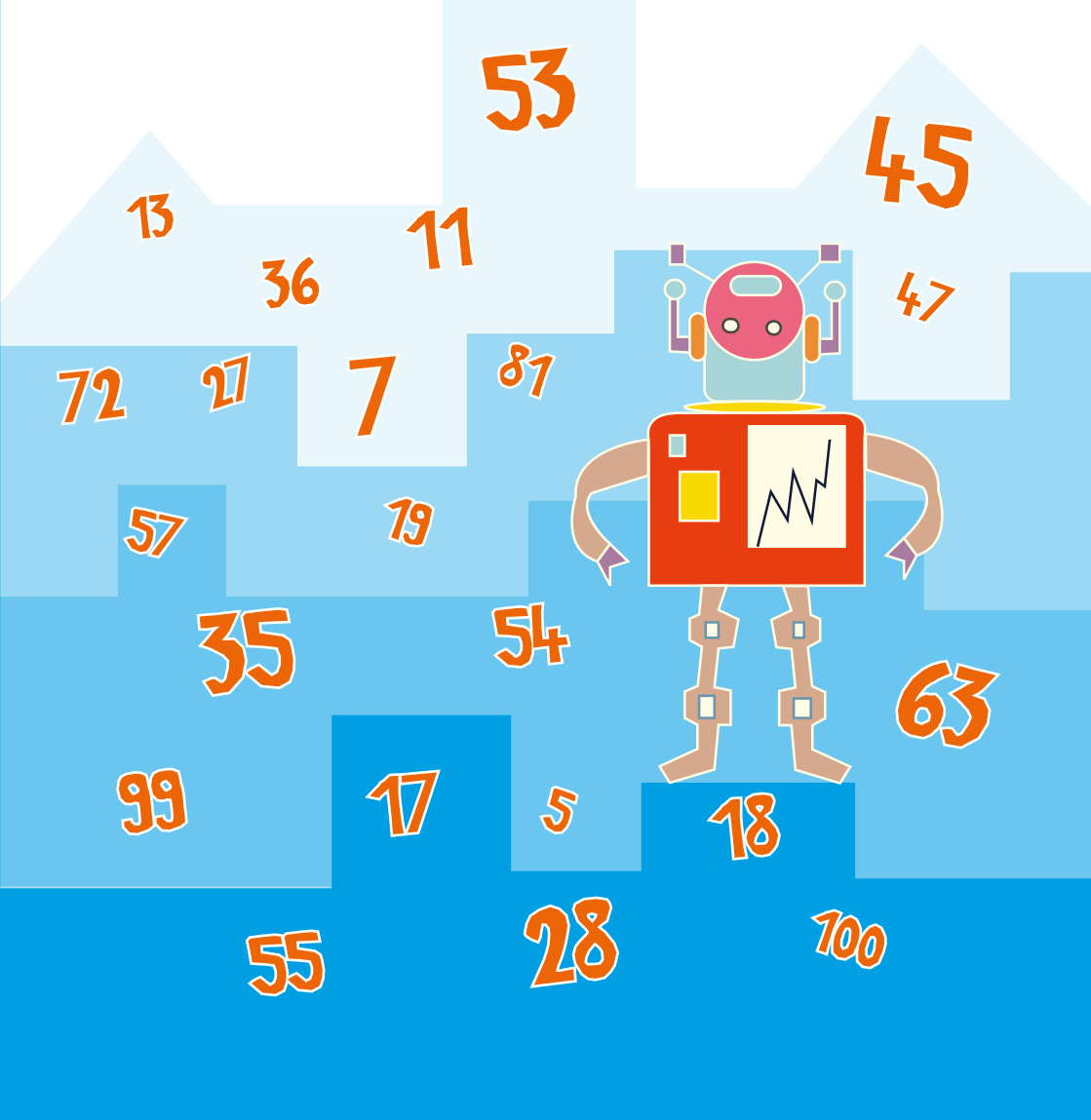

# 7

## Kelebek Nüfusu Artıyor

Bu sayfadaki ergin kelebeklerin yarısı beş yüzer yumurta bırakırsa ve bu yumurtalardan yalnızca yirmisi ergin olursa ve bu ergin olanların üçte ikisi de yumurta bırakırsa toplamda kaç ergin kelebek olur?





8

## Okyanusta Tek Başına

Biri dışında her balıktan üçer tane var.  
Tek başına olan balığı bulabilir misiniz?

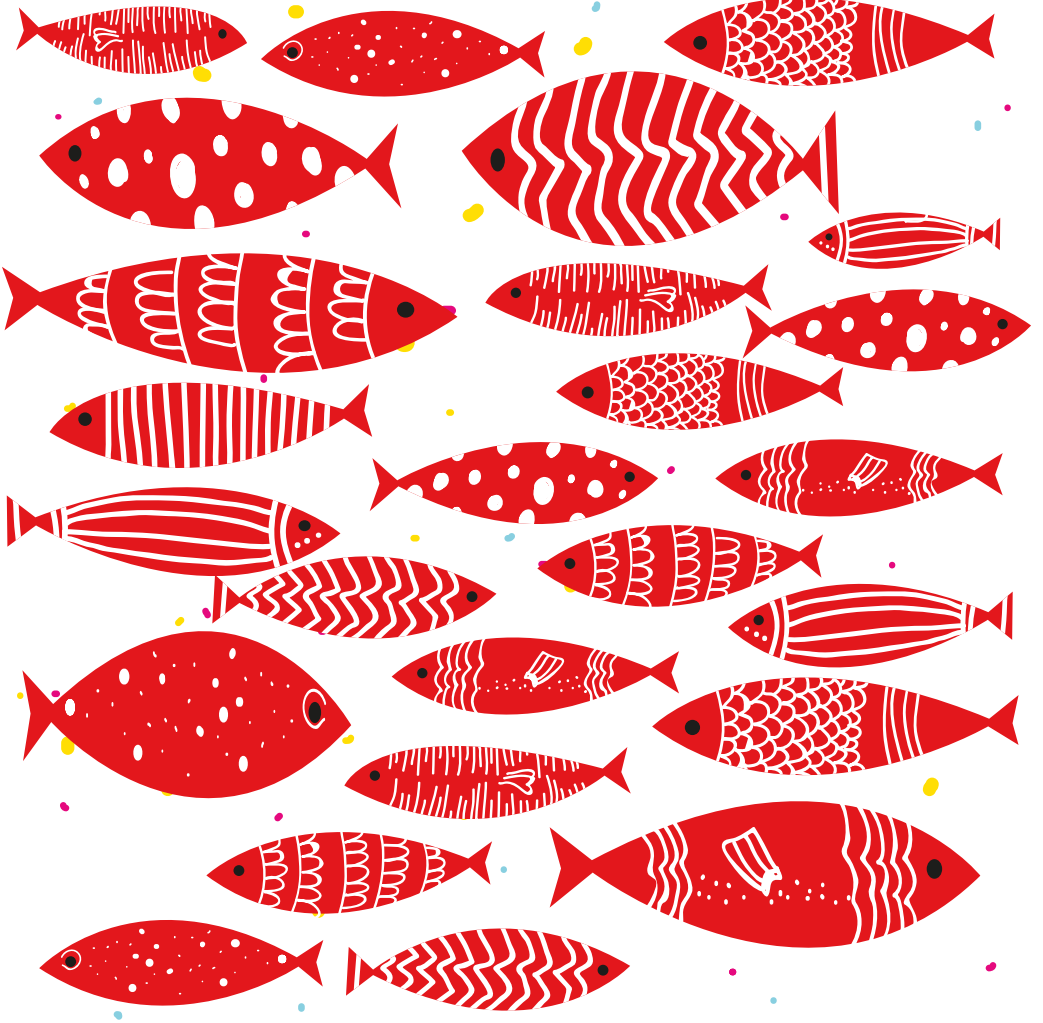

# 9

## Kentsel Planlama

Bu binalar belirli bir düzene göre sıralanmış.  
Sona gelecek iki binayı çizebilir misiniz?



# 10

## İkiz Kentler

Bu iki resim arasındaki tek farkı bulabilir misiniz?



# 11

## Alfabe Şifreleme

Aşağıda şifreleme yapılarak alfabe değiştirilmiş. Şifreyi çözün ve diğer nesnelerin adlarını da bu şifreyle altlarına yazın.

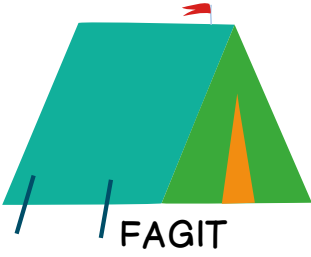

FAGIT

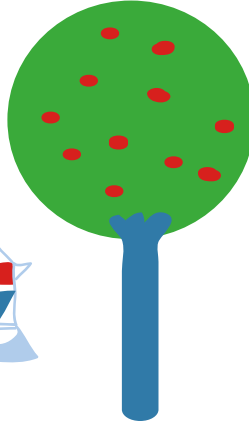

NACAN



Yanıt: Şifrelemede sesli harfler aynen kalmış, sessiz harfler de üç harf atılarak yazılmış.  
Harita - JATVA, Kuş - NUÜ, Çadır - FAGIT, Ağaç - ALAF, Kazak - NACAN, Çiçek - FIFEN,  
Kahve - NAJAE, Mantar - ÇAPVAT, Fotoğraf makinesi - HOVOITAH DANİPEÜ,  
Gaz lambası - IAC OAQDAÜI, Çorap - FOTAŞ, Sirt çantası - UTV FAPVAUI

# 12

## Bitki Festivali

Bahçivanın yandaki bitki gruplarını seradaki bitkiler arasında bulması gerekiyor. Ona yardım edebilir misiniz?



# 13

## Şaşırtmacalı Sayı Saymaca

Sayfanın üst yarısındaki nesnelere bir dakika boyunca bakın, sayılara dikkat edin. Sonra üst yarının üzerini bir kâğıtla kapatın ve alt yarıdaki nesnelerin yanına bu sayıları yazın.

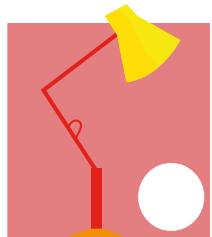
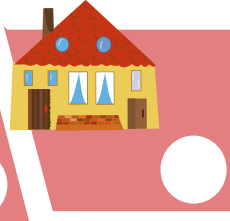
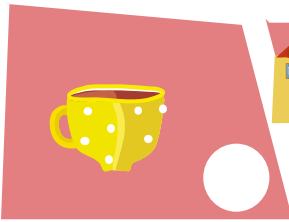
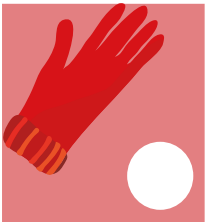
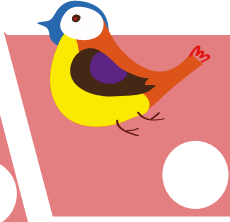
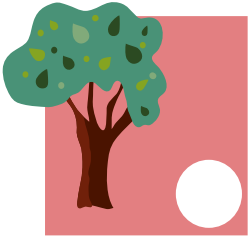

# 14

## Sözcüklerle Tamamlamaca

Ortadaki kutulara öyle sözcükler bulup yazın ki birinci kutudakilerin sonunu, üçüncü kutudakilerin başını tamamlasın.



Sarı	<input type="text"/>	Anahtarı
Doğal	<input type="text"/>	Lambası
Sade	<input type="text"/>	Fincanı
Çiçekli	<input type="text"/>	Askısı
Kuru	<input type="text"/>	Sirkesi
Klasik	<input type="text"/>	Teli
Çelik	<input type="text"/>	Zili
Cam	<input type="text"/>	Tenisi
İnatçı	<input type="text"/>	Boynuzu
Tatlı	<input type="text"/>	Püresi

Yanıt: Sarı otomobil - Otomobil anahtarı, Doğal gaz - Gaz lambası, Sade kanve - Kahve fincanı, Çiçekli elbise - Elbise askısı, Kuru üzüm - Üzüm sirkesi, Klasik gitar - Gitar teli, Çelik kapı - Kapı zili, Cam masa - Masa tenisi, İnatçı keçi - Keçi boynuzu, Tatlı patates - Patates püresi (Siz farklı sözcükler de bulabilirsiniz.)

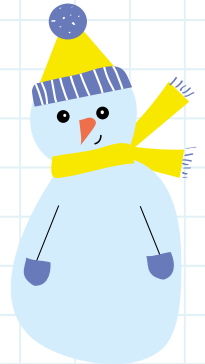
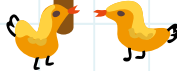
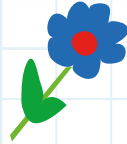
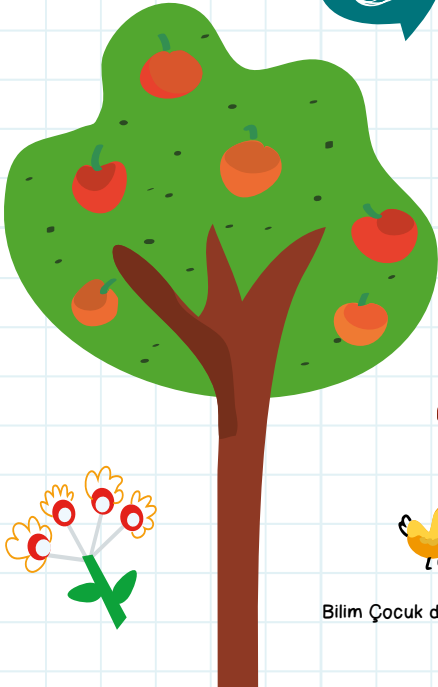
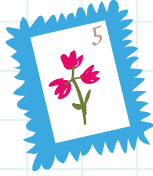
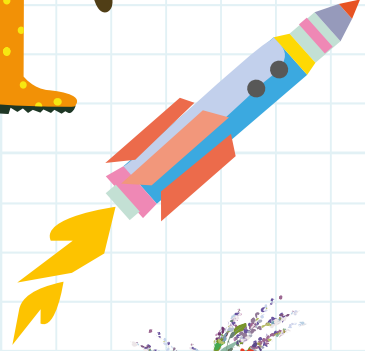
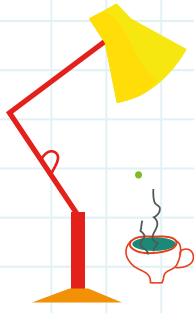

Bilim Çocuk dergisinin Ocak 2019 sayısının ekidir.